

# Legmeerplein 22-III

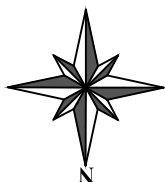

BVO: 99,5 m<sup>2</sup>  
GO: 88,9 m<sup>2</sup>

Adres: Legmeerplein 22-III 1058 NL Amsterdam	Sarphatistraat 370 (A9) 1018 GW Amsterdam	3						
		2	Renovatie	25-11-15	R. W.			
		1	Renovatie niet uitgevoerd	02-09-15	H. v. N.			
		0	Eerste uitgave	04-10-10	E. E.			
	Tekening nr. 2000.1054.410.004	Wijz.	Omschrijving	Datum	Tekenaar	Contr.	Akk.	
		Formaat	A4	Wijz.	0	Print dd	Schaal:	1 : 75

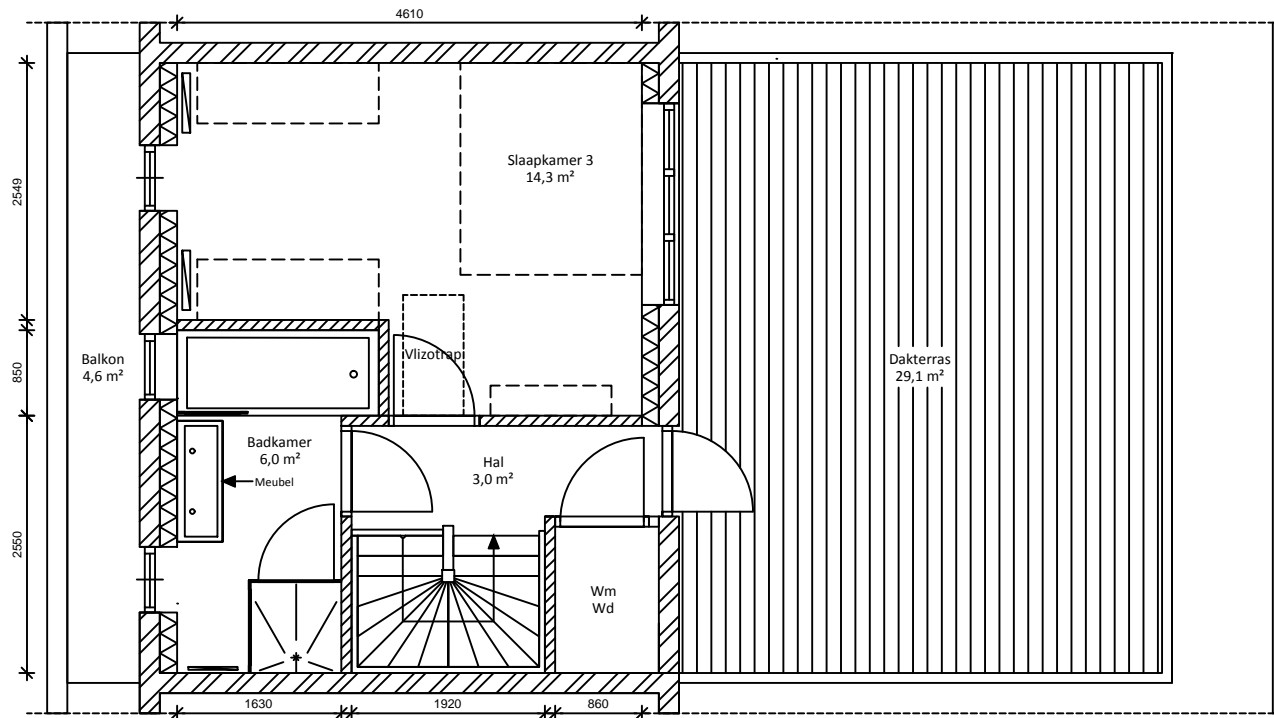

# Legmeerplein 22-III

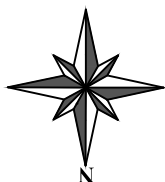
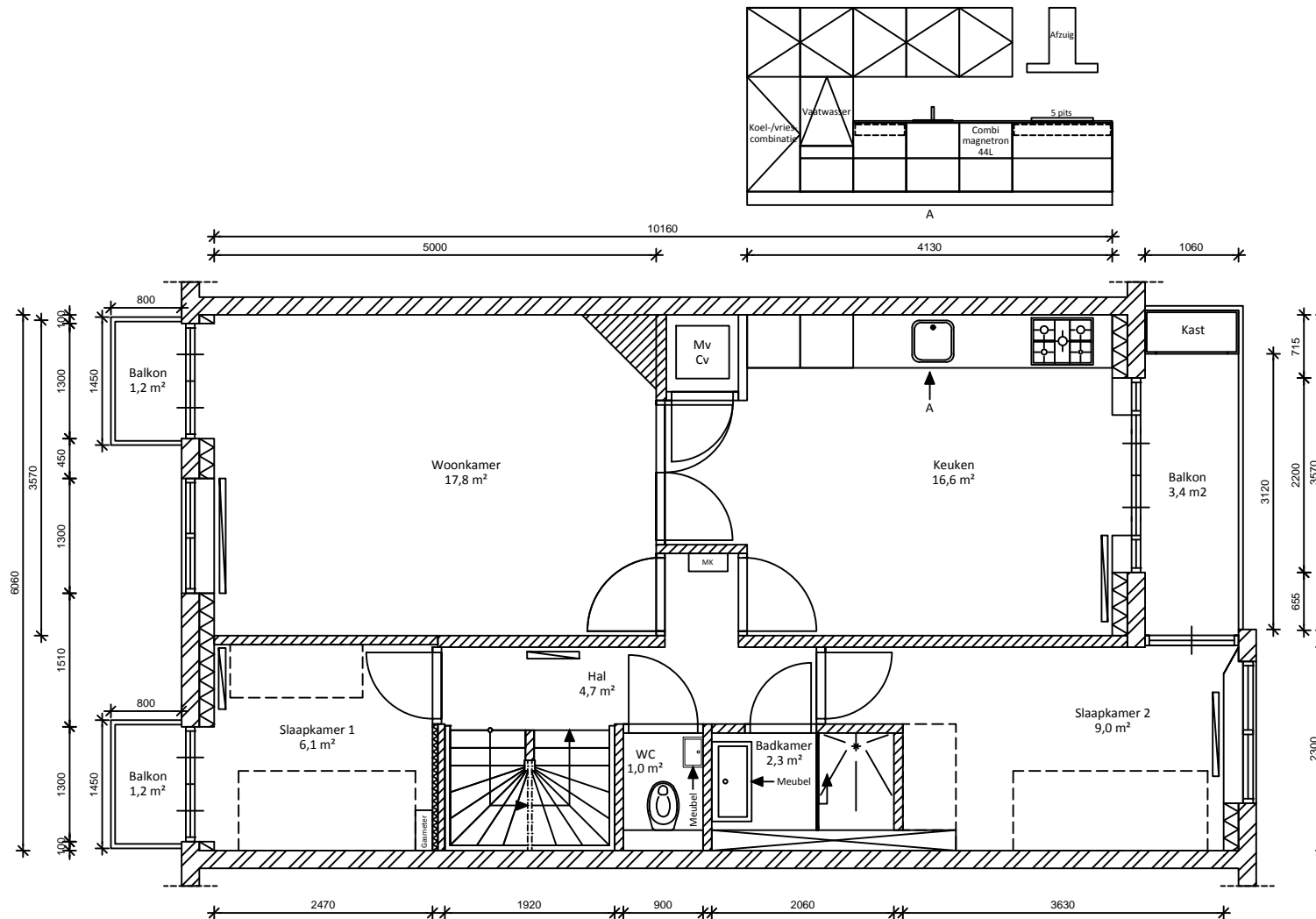

BVO: 99,5 m<sup>2</sup>  
GO: 88,9 m<sup>2</sup>

Adres: Legmeerplein 22-III 1058 NL Amsterdam	AHAM Vastgoed	Sarphatistraat 370 (A9) 1018 GW Amsterdam	3	Renovatie	R.W.		
			2	Renovatie niet uitgevoerd	02-09-15	H.v.N.	
		Tekening nr. 2000.1054.410.004	0	Eerste uitgave	04-10-10	E.E.	
		Wijz/Omschrijving	Formaat	A4	Wijz.	0	Print dd
					Datum	Tekenaar	Contr. Akk.
						Schaal:	1 : 75

Deze tekening is eigendom van AHAM Vastgoed en mag zonder schriftelijke toestemming niet worden gecopieerd, gereproduceerd, aan derden ter inzage of voor aanmaak ten behoeve van derden worden bezigd. Ook kunnen aan deze tekening geen rechten worden ontleend.



AHAM Vastgoed